

DET NY SIMAC

- et maritimt kraftcenter på Svendborg Havn

Naboer i fuld højde

Det ny SIMAC står med færdig facade og Den maritime erhvervspark er ved at få færdigmonteret sin. Selvom begge bygninger har et grid af bærende betonsøjler er det også tydeligt at se, at de har vidt forskellige funktioner: erhvervsparkens kontor- og mødelokaler i kontrast til læringshusets laboratorier, værksteder, auditorier, administrations- og undervisningslokaler i forskellige højder og størrelser.



Der kommer tæt samarbejde mellem undervisere, forskere, studerende og erhvervsfolk i de to bygninger. Campustorvet mellem bygningerne vil fungere som en fælles ankomstplads. Her bliver det let at komme på tværs, men også muligt at holde en pause eller bevæge sig ned til havnen. På den anden side af Den maritime erhvervspark er der planer om et UCL-campus med plads til yderligere 1000 studerende. Det vil sætte yderligere streg under visionen om at gøre Nordre Kaj til en udviklingsmotor for hele regionen.

Indvendig montage af teknik, skillevægge og ventilation

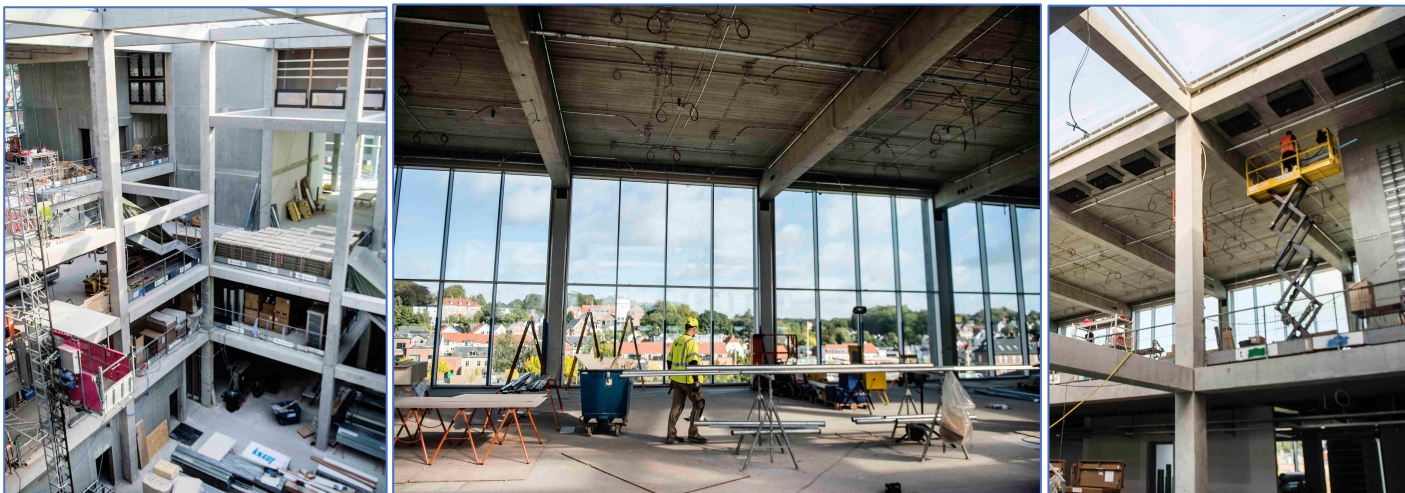

Med facade og klimaskærm stort set færdige, er fokus nu på indretning af huset. På alle etager ligger materialer til montage af ventilation, elinstallationer, skillevægge og lofter opmagasineret – og det store rum i fem etagers højde er badet i lys fra det transparente luftpuddetag øverst.

Sprinkleranlægget bliver hængt op under loftet og afsluttet med akustikplader, mens mange af de øvrige installationer forbliver synlige. På den måde kan de indgå i undervisningen, når de studerende skal lære om føringsveje og funktioner. Øverst i bygningen bliver der monteret køleanlæg, som vil hjælpe med at holde en konstant indendørstemperatur på varme dage. Og udenfor bliver tagterrassen færdiggjort.

Følg med i byggeprocessen på www.smuc.dk Og i udviklingen af 'Fremtidens Havn – Svendborg Havn' på <https://www.facebook.com/FremtidensHavn>

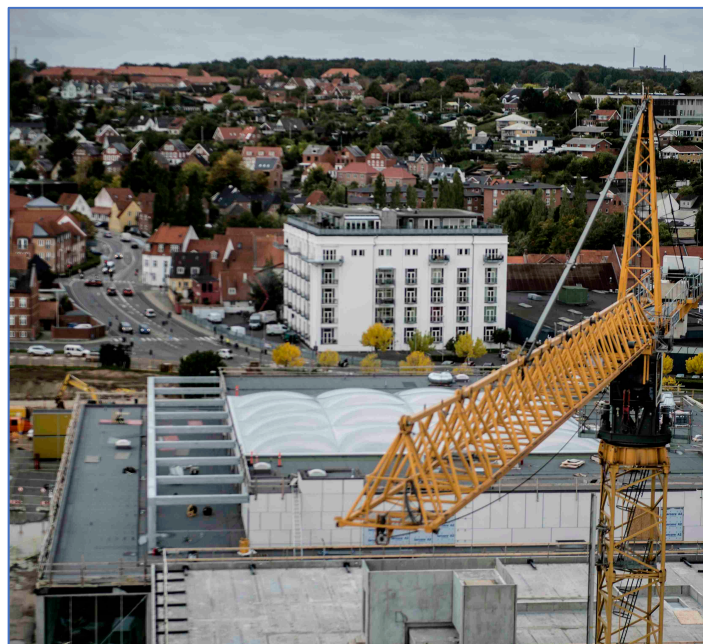

Fremtidens studerende på besøg

I uge 43 kan unge på sidste år af en gymnasial uddannelse prøve kræfter med en videregående uddannelse. I år bød SIMAC velkommen til 70 unge mennesker, der havde valgt at afprøve enten maskinmester-, skibsfører- eller skibsofficersuddannelsen. De blev selvfølgelig også vist rundt på Det ny SIMAC for at se, hvor de som kommende studerende skal have deres daglige gang. Direktør Jesper Bernhardt stod for rundvisningen og fortalte, hvordan bygningen skaber optimale rammer for et fleksibelt lærings- og udviklingsmiljø, hvor undervisning, praksis og forskning forenes. Vi håber at byde dem velkommen på SIMAC igen i de nye, moderne rammer på havnen.

Overdragelse og indvielse næste sommer

Efter planen bliver Det ny SIMAC overdraget til SIMAC 1. juli næste år. Efterhånden som huset bliver færdigindrettet med bl.a. møbler, værksteder og andet udstyr, vil indflytningen ske gradvist herefter. Det glæder vi os til at fortælle mere om, når vi er kommet længere med planlægningen.



SMUC Fonden

Byggeprojektet er forankret i en privat erhvervsdrivende fond: Fonden Svendborg Maritime Uddannelsescenter (SMUC Fonden eller blot SMUC). Fonden er stiftet med henblik på at eje, udvikle og bygge Det ny SIMAC samt drive grund og bygninger i samarbejde med SIMAC. Grunden til byggeprojektet er købt af Svendborg Kommune, som derudover ikke har noget med finansieringen af projektet at gøre.



SMUC Fonden
Graaesvej 27
DK 5700 Svendborg
www.smuc.dk